Il Parco delle Alpi Liguri

L'area protetta del Parco Naturale Regionale delle Alpi Liguri si trova in Provincia di Imperia, a pochi chilometri di distanza dal mare della Liguria.
Il territorio del Parco è distribuito in 3 valli (Valle Arroscia, Valle Argentina e Val Nervia) e 7 Comuni: Cosio d'Arroscia, Mendatica, Montegrosso Pian Latte, Pigna, Rezzo, Rocchetta Nervina e Triora.
Fra le bellezze naturalistiche da visitare nel Parco ci sono il Monte Saccarello (che è anche la cima più alta della Liguria!) con le sue fioriture rosa di Rododendri, poi i faggi maestosi del Bosco di Rezzo, la misteriosa Foresta di Gerbonte, i Monti Toraggio e Pietravecchia dove fiorisce il bellissimo Giglio pomponio, il magico bosco di larici delle Navette al confine con il Piemonte e gli eleganti abeti bianchi della foresta di Gouta.

Le regole da rispettare in un parco naturale:

- Camminare esclusivamente lungo i sentieri
- Non prelevare piante, animali e funghi
- Non svolgere attività di caccia e pesca
- Non accendere fuochi
- Non accedere con veicoli a motore
- Non lasciare libero il proprio cane
- Non disturbare, danneggiare o alimentare la fauna
- Non abbandonare rifiuti
- Rispetta il silenzio della natura

Per conoscerci meglio: www.parconaturalealpiliguri.it

Gli habitat

Sai riconoscere gli habitat del Parco?

A - la faggeta
B - la prateria
C - il lariceto
D- il massiccio roccioso
E - il castagneto
F - il torrente

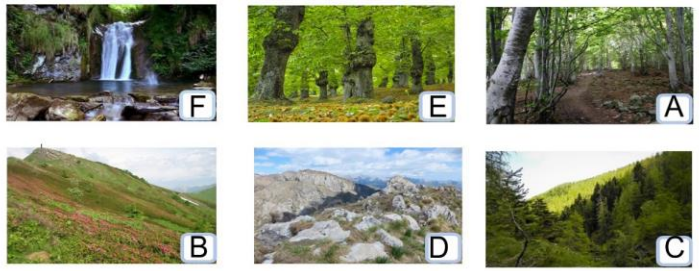

La fauna

Collega ogni animale al suo ambiente:

Biodiversità

Quali prodotti e servizi ci regala la Biodiversità? Trascrivili nelle apposite caselle.

PURIFICAZIONE ARIA E ACQUA — IMPOLLINAZIONE — FERTILITÀ DEL SUOLO — PRODOTTI ALIMENTARI — PROTEZIONE DAL DISSESTO IDROGEOLOGICO — MATERIE PRIME — MEDICINE

Gli insetti

Gli insetti sono i maggiori responsabili del servizio di impollinazione.
Ma sappiamo riconoscerli?

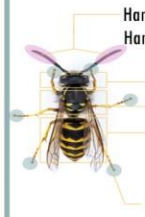

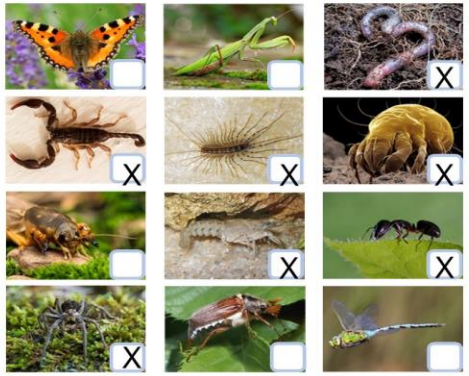

Segna con una [X] le specie che non sono insetti.

Il cruciambiente

Parole misteriose:

1 - L'ambiente più diffuso nel Parco
2 - Ricchezza di esseri viventi
3 - Fauna e flora del Parco sono ... cioè l'uomo non può danneggiarle
4 - Un animale a rischio estinzione è detto...
5 - Area protetta che ospita tanti ambienti diversi, flora e fauna
6 — Fiori che vivono solo in una particolare area geografica (es. le Alpi Liguri)
7 — Sinonimo di «animali selvatici»
8 — Area geografica in cui sono presenti tutti gli individui di una specie

Le attività del Parco

La missione più importante del Parco delle Alpi Liguri è quella di proteggere e conservare la biodiversità, cioè la varietà delle specie animali (fauna) e vegetali (flora) che popolano i nostri boschi e le nostre montagne: più la biodiversità è ricca, più la Natura è in salute! Ma al Parco lavoriamo anche con le scuole per trasmettere l'importanza dell'Ambiente, ci occupiamo dei sentieri, organizziando escursioni, realizziamo progetti ambientali. Ci impegniamo insomma a trasmettere alle persone i valori della Sostenibilità, cioè il modo migliore per vivere nella Natura e nell'Ambiente che ci circonda senza rovinarli e conservandoli il più possibile intatti per le generazioni future.

Cosa minaccia la Biodiversità?
Trascrivi nelle apposite caselle:

A- Distruzione/alterazione degli habitat
B- Cambiamenti climatici
C- Eccessivo prelievo di risorse
D- Specie aliene invasive
E - Inquinamento

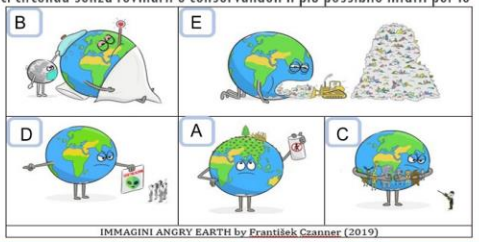

IMMAGINI ANGRY EARTH by František Czanner (2019)

LIFE WOLFALPS EU

YOUNG RANGER
PARCO NATURALE ALPI LIGURI

POSTER

Partners
Aree Protette Alpi Marittime
Aree Protette Alpi Cozie
Aree Protette Appennino Piemontese
Aree Protette del Po
Università degli Studi di Torino
Università degli Studi di Genova
eurac research
OFB
Regione Liguria
Regione Lombardia
ERSAF
Università degli Studi di Milano
Università degli Studi di Pavia
Università degli Studi di Torino
Università degli Studi di Genova